

CATALOG OF
AICHI MEDICAL
UNIVERSITY 2017

愛知医科大学要覧

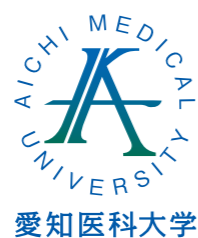

〒480-1195 愛知県長久手市岩作雁又1番地1 Address: 1-1 Yazakokarimata, Nagakute, Aichi, 480-1195
TEL : 0561-62-3311 (overseas+81-561-62-3311) FAX : 0561-62-4866 (overseas+81-561-62-4866)

<http://www.aichi-med-u.ac.jp/>



— 学 是 —

ぐ がん こう きゅう

具眼考究

「具眼」とは、江戸中期の画家で近年脚光を浴びている伊藤若冲の言葉として知られていますが、「確かな眼」、「見通す眼」、「眼力」、「慧眼」といった意味であり、医学的には「正しくみる」ことを意味します。

「みる」とは「診る」、「看る」、「見る」、「観る」、「視る」のすべてを含み、個々の患者の正確な病態とともに生物学的、心理学的、経済的、社会的なすべての視点に立った包括的、全人的に患者を把握する感性を意味します。さらに卓越した研究・教育それに大学の正しい未来の方向性の洞察には「具眼」が必要です。

「考究」とは、「具眼」によって得た神髄を深く考え、それに対して正しく対処して究めることを指します。



Contents

沿革 History	2
組織運営図 Organization	4
役職員等 Administrative and Academic Staff	6
職員数 Number of Staff	8
大学院医学研究科 Graduate School of Medicine	9
大学院看護学研究科 Graduate School of Nursing	10
医学部医学科 School of Medicine	11
看護学部看護学科 College of Nursing	14
全景写真 Bird's Eye View of Aichi Medical University and Hospital 16~17	
総合学術情報センター Academic Media Center	18
研究創出支援センター・災害医療研究センター・国際交流センター Research Creation Support Center, Center for Disaster Medical Sciences and Center for International Affairs	20
加齢医科学研究所・分子医科学研究所・産業保健科学センター Institute for Medical Science of Aging, Institute for Molecular Science of Medicine and Institute for Occupational Health Science	21
運動療育センター Institute of Physical Fitness, Sports Medicine and Rehabilitation	22
薬毒物分析センター・学際的痛みセンター Poison Analysis Center and Multidisciplinary Pain Center	23
医学教育センター・シミュレーションセンター Medical Education Center and Clinical Simulation Center	24
総合医学研究機構 Institute of Comprehensive Medical Research	25
看護実践研究センター Center for Nursing Practice and Research	26
大学病院 University Hospital	27
メディカルクリニック Medical Clinic	32
予算・土地・建物 Budget, Grounds and Buildings	34
キャンパス図 Campus Map	35
交通案内 Access to our Facilities	36

沿革 History

昭和46. 12. 25 Dec.25, 1971	愛知医科大学 (医学部医学科) 設置認可 Aichi Medical University (School of Medicine) authorized
昭和47. 1. 28 Jan.28, 1972	附属病院 (暫定病院) 開設許可 (名古屋市守山区森孝新田字元補11番地) University Hospital (Provisional Hospital) established at 11 Motoho, Moritakashinden, Moriyama-ku, Nagoya, Aichi
昭和47. 2. 1 Feb.1, 1972	附属病院 (暫定病院) 使用許可 University Hospital (Provisional Hospital) started
昭和47. 4. 11 Apr. 11, 1972	医学部第1回入学式 The first entrance ceremony in School of Medicine held
昭和49. 1. 28 Jan. 28, 1974	新附属病院開設許可 (愛知県愛知郡長久手町大字岩作字雁又21番地) New University Hospital established at 21 Karimata, Yazako, Nagakute-cho, Aichi-gun, Aichi
昭和49. 5. 30 May. 30, 1974	新附属病院使用許可 New University Hospital started
昭和49. 9. 9 Sep. 9, 1974	高等看護学院設置認可 Nursing School (Koto Kango Gakuin) authorized
昭和49. 9. 20 Sep. 20, 1974	高等看護学院第1回入学式 The first entrance ceremony in Nursing School (Koto Kango Gakuin) held
昭和51. 9. 20 Sep. 20, 1976	高等看護学院を看護専門学校と改称 Koto Kango Gakuin renamed "Kango Senmon Gakko" (Nursing School)
昭和52. 12. 5 Dec. 5, 1977	法人名を学校法人愛知医科大学と改称 The Corporation renamed "Aichi Medical University"
昭和54. 7. 1 Jul. 1, 1979	附属病院救命救急センター開設 Critical Care Center opened
昭和55. 3. 26 Mar. 26, 1980	大学院医学研究科設置認可 Graduate School of Medicine authorized
昭和55. 6. 4 Jun. 4, 1980	大学院医学研究科第1回入学式 The first entrance ceremony in Graduate School of Medicine held
昭和56. 4. 23 Apr. 23, 1981	情報処理センター設置 Information Processing Center established
昭和58. 4. 1 Apr. 1, 1983	加齢医科学研究所設置 Institute for Medical Science of Aging established
昭和58. 6. 1 Jun. 1, 1983	メディカルクリニック開設 (名古屋市東区東桜2丁目12番1号) Medical Clinic opened at 2-12-1 Higashisakura, Higashi-ku, Nagoya, Aichi
昭和58. 12. 21 Dec. 21, 1983	附属動物実験施設設置 Facilities for Animal Experimentation established
昭和60. 4. 1 Apr. 1, 1985	看護専門学校課程変更 (2年課程昼間定時制→3年課程全日制) Nursing School revised from 2-year part-time course to 3-year full-time course
昭和62. 10. 1 Oct. 1, 1987	運動療育センター設置 Institute of Physical Fitness, Sports Medicine and Rehabilitation established
昭和63. 4. 1 Apr. 1, 1988	核医学センター設置 Radioisotope Research Center established
	研究機器センター設置 Central Research Laboratories established
	分子医科学研究所設置 Institute for Molecular Science of Medicine established
	附属図書館を医学情報センター (図書館) と改称 University Library renamed "Medical Information Center and Library"
昭和63. 4. 1 Apr. 1, 1988	附属動物実験施設を動物実験センターと改称 Facilities for Animal Experimentation renamed "Laboratory Animal Research Center"
平成5. 6. 16 Jun. 16, 1993	産業保健科学センター設置 Institute for Occupational Health Science established
平成6. 2. 1 Feb. 1, 1994	附属病院の特定機能病院承認 University Hospital recognized as Special Functioning Hospital
平成8. 3. 28 Mar. 28, 1996	附属病院救命救急センターの高度救命救急センター認定 Critical Care Center authorized as Advanced Critical Care Center

平成11. 12. 22 Dec. 22, 1999	看護学部看護学科設置認可 College of Nursing authorized
平成12. 4. 5 Apr. 5, 2000	看護学部第1回入学式 The first entrance ceremony in College of Nursing held
平成13. 6. 16 Jun. 16, 2001	薬毒物分析センター設置 Poison Analysis Center established
平成14. 1. 1 Jan. 1, 2002	学際的痛みセンター設置 Multidisciplinary Pain Center established
平成14. 4. 26 Apr. 26, 2002	看護専門学校廃止認可 Nursing School abolished
平成15. 11. 27 Nov. 27, 2003	大学院看護学研究科設置認可 Graduate School of Nursing authorized
平成16. 4. 1 Apr. 1, 2004	医学教育センター設置 Medical Education Center established
平成16. 4. 7 Apr. 7, 2004	大学院看護学研究科第1回入学式 The first entrance ceremony in Graduate School of Nursing held
平成20. 4. 1 Apr. 1, 2008	総合医学研究機構設置 Institute of Comprehensive Medical Research established
	臨床試験センター設置 Promoting Center for Clinical Research established
	先端医学・医療研究拠点設置 Research Complex for the Medicine Frontiers established
	看護実践研究センター設置 Center for Nursing Practice and Research established
平成22. 4. 1 Apr. 1, 2010	総合医学研究機構を改組 (動物実験センター, 核医学センター, 研究機器センター, 臨床試験センターを同機構の部門として統合) Institute of Comprehensive Medical Research reorganized (combine with Laboratory Animal Research Center, Radioisotope Research Center, Central Research Laboratories and Promoting Center for Clinical Research)
平成24. 1. 4 Jan. 4, 2012	長久手市市制施行に伴う所在地名地番の変更 (愛知県長久手市岩作雁又1番地1) The address indication of Aichi Medical University was changed to 1-1 Yazakokarimata, Nagakute, Aichi
平成24. 3. 31 Mar. 31, 2012	先端医学・医療研究拠点廃止 Research Complex for the Medicine Frontiers abolished
平成24. 4. 1 Apr. 1, 2012	先端医学研究センター設置 Advanced Medical Research Center established
平成26. 4. 23 Apr. 23, 2014	新病院 (中央棟) 使用許可 New Hospital (Central Building) Started
平成26. 11. 1 Nov. 1, 2014	災害医療研究センター設置 Center for Disaster Medical Sciences established
平成27. 4. 1 Apr. 1, 2015	国際交流センター設置 Center for International Affairs established
	シミュレーションセンター設置 Clinical Simulation Center established
平成28. 4. 1 Apr. 1, 2016	先端医学研究センター廃止 Advanced Medical Research Center abolished
	研究創出支援センター設置 Research Creation Support Center established
平成29. 4. 1 Apr. 1, 2017	医学情報センター (図書館) 廃止 Medical Information Center and Library abolished
	情報処理センター廃止 Information Processing Center abolished
	総合学術情報センター設置 Academic Media Center established

役員等 Administrative and Academic Staff

役員 Executives

理事長 Chairperson	三宅 養三 MIYAKE Yozo			
常任理事 Managing Directors	岡田 尚志郎 OKADA Shoshiro	佐藤 啓二 SATO Keiji	島田 孝一 SHIMADA Koichi	白鳥 さつき SHIRATORI Satsuki
理事 Directors	羽生田 正行 HANIUDA Masayuki	羽根田 雅巳 HANEDA Masami	坂井 克彦 SAKAI Katsuhiko	祖父江 元 SOBUE Gen
	浅井 富成 ASAI Tominari	久徳 重和 KYUTOKU Shigekazu	柳田 昇二 YANAGIDA Shoji	山内 一征 YAMAUCHI Kazuyuki
	那須 國宏 NASU Kunihiro	柵木 充明 MASEKI Mitsuaki		
	若槻 明彦 WAKATSUKI Akihiko			
監事 Auditors	岡田 忠 OKADA Tadashi	林 清博 HAYASHI Kiyohiro		(五十音順) (Japanese Alphabetical order)

評議員 Trustees

浅井 富成 ASAI Tominari	石口 恒男 ISHIGUCHI Tsuneo	市川 義彦 ICHIKAWA Yoshihiko	衣斐 達 IBI Tohru	今村 明 IMAMURA Akira
大輪 芳裕 OWA Yoshihiro	岡田 尚志郎 OKADA Shoshiro	加藤 政隆 KATO Masataka	久徳 重和 KYUTOKU Shigekazu	黒江 幸四郎 KUROE Koshiro
小池 三奈美 KOIKE Minami	齋藤 征夫 SAITO Yukio	坂井 克彦 SAKAI Katsuhiko	堺 宣博 SAKAI Nobuhiro	笹本 基秀 SASAMOTO Motohide
佐藤 啓二 SATO Keiji	佐藤 元彦 SATO Motohiko	島田 孝一 SHIMADA Koichi	白鳥 さつき SHIRATORI Satsuki	杉田 洋一 SUGITA Yoichi
祖父江 元 SOBUE Gen	那須 國宏 NASU Kunihiro	羽生田 正行 HANIUDA Masayuki	羽根田 雅巳 HANEDA Masami	細川 好孝 HOSOKAWA Yoshitaka
柵木 充明 MASEKI Mitsuaki	三宅 養三 MIYAKE Yozo	森田 亘 MORITA Wataru	八島 妙子 YASHIMA Taeko	柳田 昇二 YANAGIDA Shoji
山内 一征 YAMAUCHI Kazuyuki	山口 悦郎 YAMAGUCHI Etsuro	山村 恵子 YAMAMURA Keiko	若槻 明彦 WAKATSUKI Akihiko	(五十音順) (Japanese Alphabetical order)

学長 President

佐藤 啓二
SATO Keiji

副学長 Vice-Presidents

岡田 尚志郎
OKADA Shoshiro

白鳥 さつき
SHIRATORI Satsuki

羽生田 正行
HANIUDA Masayuki

若槻 明彦
WAKATSUKI Akihiko

名誉教授 Professors Emeriti

柴田 幸雄 SHIBATA Yukio (平成 6. 4. 1) 1994	瀧本 勲 TAKIMOTO Isao (平成 6. 4. 1) 1994	小川 徳雄 OGAWA Tokuo (平成 7. 4. 1) 1995	加藤 剛 KATO Takeshi (平成 8. 4. 1) 1996	加藤 克己 KATO Katsumi (平成 8. 4. 1) 1996
土岡 弘通 TSUCHIOKA Hiromichi (平成 8. 4. 1) 1996	青木 重久 AOKI Shigehisa (平成 9. 4. 1) 1997	西田 祥藏 NISHIDA Shozo (平成 9. 4. 1) 1997	堀部 博 HORIBE Hiroshi (平成 9. 4. 1) 1997	小栗 隆 OGURI Takashi (平成 9. 4. 1) 1997
梶江 勇 SUGIE Isamu (平成 10. 4. 1) 1998	池谷 敏彦 IKEYA Toshihiko (平成 11. 4. 1) 1999	祖父江 逸郎 SOBUE Itsuro (平成 12. 4. 1) 2000	侘美好 昭 TAKUMI Yoshiaki (平成 12. 4. 1) 2000	山田 高路 YAMADA Takamichi (平成 12. 4. 1) 2000
石神 寛通 ISHIGAMI Hiromichi (平成 13. 4. 1) 2001	中西 正美 NAKANISHI Masami (平成 13. 4. 1) 2001	宮田 伸樹 MIYATA Nobuki (平成 13. 4. 1) 2001	成瀬 隆吉 NARUSE Takayoshi (平成 13. 4. 1) 2001	藤本 孟男 FUJIMOTO Takeo (平成 13. 4. 1) 2001
大野 完 OHNO Tamotsu (平成 14. 4. 1) 2002	吉田 行夫 YOSHIDA Yukio (平成 15. 1. 1) 2003	深津 英捷 FUKATSU Hidetoshi (平成 15. 4. 1) 2003	綾川 良雄 AYAKAWA Yoshio (平成 15. 4. 1) 2003	伊藤 元 ITO Gen (平成 16. 4. 1) 2004
馬場 昌子 BABA Masako (平成 16. 4. 1) 2004	野口 昌良 NOGUCHI Masayoshi (平成 17. 4. 1) 2005	廣岡 良文 HIROOKA Yoshifumi (平成 18. 4. 1) 2006	永田 昌久 NAGATA Yoshihisa (平成 18. 4. 1) 2006	三井 忠夫 MITSUI Tadao (平成 18. 4. 1) 2006
青山 久 AOYAMA Hisashi (平成 18. 4. 1) 2006	吉野 昌孝 YOSHINO Masataka (平成 18. 4. 1) 2006	中川 洋 NAKAGAWA Hiroshi (平成 18. 4. 1) 2006	川出 富貴子 KAWADE Fukiko (平成 18. 4. 1) 2006	高野 順子 TAKANO Junko (平成 18. 4. 1) 2006
加藤 延夫 KATO Nobuo (平成 18. 4. 1) 2006	野田 愛司 NODA Aiji (平成 19. 4. 1) 2007	木全 弘治 KIMATA Koji (平成 19. 4. 1) 2007	高橋 照子 TAKAHASHI Teruko (平成 19. 4. 1) 2007	佐橋 功 SAHASHI Ko (平成 20. 4. 1) 2008
松原 昌樹 MATSUBARA Masaki (平成 20. 4. 1) 2008	野口 宏 NOGUCHI Hiroshi (平成 21. 4. 1) 2009	原 一夫 HARA Kazuo (平成 21. 4. 1) 2009	齋藤 征夫 SAITO Yukio (平成 21. 4. 1) 2009	稲福 繁 INAFUKU Shigeru (平成 22. 4. 1) 2010

小松 徹 KOMATSU Toru (平成 22. 4. 1) 2010	橋詰 良夫 HASHIZUME Yoshio (平成 22. 4. 1) 2010	松本 義也 MATSUMOTO Yoshinari (平成 22. 4. 1) 2010	山田 史郎 YAMADA Shiro (平成 23. 4. 1) 2011	本多 靖明 HONDA Nobuaki (平成 23. 4. 1) 2011
菅屋 潤壹 SUGENOYA Jun-ichi (平成 23. 4. 1) 2011	伊藤 隆之 ITO Takayuki (平成 23. 4. 1) 2011	木村 英作 KIMURA Eisaku (平成 24. 4. 1) 2012	房岡 秀郎 FUSAOKA Hideo (平成 24. 4. 1) 2012	高本 滋 TAKAMOTO Shigeru (平成 24. 4. 1) 2012
長谷川 高明 HASEGAWA Takaaki (平成 24. 4. 1) 2012	伊藤 義昭 ITOHI Yoshiaki (平成 25. 4. 1) 2013	小幡 剛隆 OBATA Yoshitaka (平成 25. 4. 1) 2013	岡田 忠 OKADA Tadashi (平成 25. 4. 1) 2013	鶴澤 正仁 TSURUSAWA Masahito (平成 25. 4. 1) 2013
太田 敬 OHTA Takashi (平成 25. 4. 1) 2013	仁田 正和 NITTA Masakazu (平成 25. 4. 1) 2013	石川 直久 ISHIKAWA Naohisa (平成 26. 4. 1) 2014	二村 真秀 FUTAMURA Masahide (平成 26. 4. 1) 2014	佐藤 英佐子 SATO Fusako (平成 26. 4. 1) 2014
横井 豊治 YOKOI Toyoharu (平成 26. 10. 1) 2014	福富 隆志 FUKUTOMI Takashi (平成 26. 10. 1) 2014	野浪 敏明 NONAMI Toshiaki (平成 26. 10. 1) 2014	横地 高志 YOKOCHI Takashi (平成 27. 4. 1) 2015	岩城 正佳 IWAKI Masayoshi (平成 27. 4. 1) 2015
磯部 文隆 ISOBE Fumitaka (平成 27. 4. 1) 2015	浅本 憲 ASAMOTO Ken (平成 27. 4. 1) 2015	土井 まつ子 DOI Matsuko (平成 27. 4. 1) 2015	佐賀 信介 SAGA Shinsuke (平成 28. 4. 1) 2016	小林 章雄 KOBAYASHI Fumio (平成 28. 4. 1) 2016
今井 裕一 IMAI Hirokazu (平成 29. 4. 1) 2017	大竹 千生 OTAKE Kazuo (平成 29. 4. 1) 2017			

客員教授 Visiting Professors

浅井 哲也 ASAI Tetsuya	阿部 幸恵 ABE Yukie	磯部 智 ISOBE Satoshi	市原 千博 ICHIHARA Chihiro	伊藤 誠 ITO Makoto
井上 保介 INOUE Yasusuke	伊吹 恵里 IBUKI Eri	今井 常夫 IMAI Tsuneo	今村 聡 IMAMURA Satoshi	岩田 博英 IWATA Hirohide
打田 和治 UCHIDA Kazuharu	大曲 貴夫 OHMAGARI Norio	岡山 實 OKAYAMA Minoru	小川 賢二 OGAWA Kenji	梶田 光春 KAJITA Mitsuharu
勝又 義直 KATSUMATA Yoshinao	加藤 宏一 KATO Kouichi	加藤 真司 KATO Shinji	金子 宏 KANEKO Hiroshi	河野 正美 KAWANO Masami
神奈木 玲児 KANNAGI Reiji	北川 喜己 KITAGAWA Yoshimi	木村 勝 KIMURA Masaru	小泉 憲司 KOIZUMI Kenji	小出 龍郎 KOIDE Tatsuro
小井土 雄一 KOIDO Yuichi	近藤 英作 KONDO Eisaku	近藤 三隆 KONDO Mitsutaka	佐々木 邦明 SASAKI Kuniaki	佐藤 純 SATO Jun
塩澤 昌英 SHIOZAWA Masahide	澁谷 いづみ SHIBUYA Izumi	下山 理史 SHIMOYAMA Satofumi	鷲見 聡 SUMI Satoshi	瀬戸 隆一 SETO Takakazu
祖父江 元 SOBUE Gen	高橋 昭 TAKAHASHI Akira	高橋 利忠 TAKAHASHI Toshitada	竹内 昭憲 TAKEUCHI Akinori	田中 孝也 TANAKA Takaya
築山 郁人 TSUKIYAMA Ikuto	Dietger Walter Niederwieser	Debra Lee Klamen	西尾 治 NISHIO Osamu	錦織 宏 NISHIGORI Hiroshi
西野 精治 NISHINO Seiji	羽 渕 脩 躬 HABUCHI Osami	濱田 洋司 HAMADA Yoji	早川 俊彦 HAYAKAWA Toshihiko	福田 元敬 FUKUTA Motoyuki
松原 貴子 MATSUBARA Takako	三浦 清邦 MIURA Kiyokuni	三浦 直人 MIURA Naoto	三木 靖雄 MIKI Yasuo	水谷 登 MIZUTANI Noboru
三村 治 MIMURA Osamu	宮木 孝昌 MIYAKI Takayoshi	宮地 正彦 MIYACHI Masahiko	森 健 MORI Takeshi	森島 恒雄 MORISHIMA Tsuneo
森島 泰雄 MORISHIMA Yasuo	山城 義広 YAMASHIRO Yoshihiro	山田 琢之 YAMADA Takuji	山村 昌弘 YAMAMURA Masahiro	吉田 統彦 YOSHIDA Tsunehiko
脇田 康志 WAKIDA Yasushi	渡邊 邦友 WATANABE Kunitomo	渡邊 美寿津 WATANABE Misuzu		(五十音順) (Japanese Alphabetical order)

法人本部等役員 Administrative Directors

法人本部長 Director, University Corporation	島田 孝一 SHIMADA Koichi	事務局長 Director, Administrative Bureau	羽根田 雅巳 HANEDA Masami
総務・秘書室長 Director, General Affairs and Secretarial Office	政木 浩次 MASAKI Hirotsugu	人事・厚生室長 Director, Personnel Affairs and Welfare Office	安藤 功臣 ANDO Isaomi
資金・出納室長 Director, Fund Management and Cashier's Office	上野 隆彦 UENO Takahiko	施設・建設室長 Director, Facilities and Construction Office	山口 司 YAMAGUCHI Tsukasa
管財・契約室長 Director, Property Management and Contracts Office	服部 憲政 HATTORI Norimasa	総務部長 Director, General Affairs Department	後藤 佳志 GOTO Yoshiyuki
看護学部事務部長 Director, Administrative Affairs Department, College of Nursing	小谷 修 KOTANI Osamu	病院事務部長 Director, Administrative Affairs Department, University Hospital	小寺 努 KODERA Tsutomu
			医学部事務部長 Director, Administrative Affairs Department, School of Medicine
			医事管理部長 Director, Medical Management Department, University Hospital
			岩船 徹雄 IWAFUNE Tetsuo
			矢崎 祝秀 YAZAKI Norihide
			林 哲也 HAYASHI Tetsuya
			中條 孝弘 CHUJO Takahiro

職員数 Number of Staff

[29. 5. 1現在]
As of May. 1, 2017

組織 Organization	職種 Positions	教育職員 Teaching Staff										事務職員 Administrative Staff	図書 Librarians	秘書・技術職員 Secretaries & Specialists	一般事務職員 General Affairs Staff	医療職員 Paramedical Staff	看護職員 Nursing Staff	合計 Total	
		教授 Professors ※1	教授(特任) Professors ※2	准教授 Associate Professors	准教授(特任) Associate Professors	講師 Assistant Professors	助教 Research Associates	助教(医員助教) Clinical Associates	助教(専修医) Senior Residents	小指 Total									
大学 University		1																	1
法人本部 University Corporation											49		6						55
事務局 Administrative Bureau											13		5						18
医学部 School of Medicine		44	29	37	6	46	48			210	25		36						271
看護学部 College of Nursing		13		11		10	12			46	15								61
総合学術情報センター Academic Media Center											6	5							11
研究創出支援センター Research Creation Support Center			1	1						2			1						3
災害医療研究センター Center for Disaster Medical Sciences		1					1			2			1						3
加齢医科学研究所 Institute for Medical Science of Aging		1		1			1			3			2						5
分子医科学研究所 Institute for Molecular Science of Medicine		1		1			3			5			1						6
大学病院 University Hospital		10	12	10	10	35	110	106	82	375	87		47	11	320	1,018			1,858
メディカルクリニック Medical Clinic			1							1	4		2	1	9	8			25
産業保健科学センター Institute for Occupational Health Science						1				1									1
運動療育センター Institute of Physical Fitness, Sports Medicine and Rehabilitation				1		1	1			3	4		1						8
学際的痛みセンター Multidisciplinary Pain Center		1	1		1		1			4									4
医学教育センター Medical Education Center		1	1							2									2
シミュレーションセンター Clinical Simulation Center							1			1									1
総合医学研究機構 Institute of Comprehensive Medical Research				1						1			13						14
I R室 Institutional Research Office							1			1									1
合計 Total		1	72	45	63	17	95	177	106	82	657	203	5	115	12	329	1,026		2,348

(※1 特命教授含む, ※2 特務教授含む)

大学院医学研究科 Graduate School of Medicine

研究科長 岡田 尚志郎
Dean OKADA Shoshiro

専攻及び授業科目 Speciality Courses and Subjects

専攻 Speciality Courses	授業科目 Subjects			
基礎医学系 Basic Medicine	解剖学 Anatomy	生理学 Physiology	生化学 Biochemistry	薬理学 Pharmacology
	分子医科学 Molecular Science	病理学 Pathology	感染・免疫学 Microbiology and Immunology	加齢医科学 Aging Science
	衛生学 Health and Psychosocial Medicine	公衆衛生学 Public Health	法医学 Legal Medicine	医学・医療教育学 Medical Education
	細胞生物学(生物学) Cell Biology			
臨床医学系 Clinical Medicine	内科学 Internal Medicine	精神科学 Psychiatry	小児科学 Pediatrics	皮膚科学 Dermatology
	放射線医学 Radiology	総合医学 General Medicine	医療薬学 Medical Pharmacy	輸血・細胞治療医学 Transfusion Medicine and Cell Therapy
	睡眠医学 Sleep Medicine	外科学 Surgery	脳神経外科学 Neurological Surgery	整形外科 Orthopedic Surgery
	泌尿器科学 Urology	眼科学 Ophthalmology	耳鼻咽喉科学 Otorhinolaryngology	産婦人科学 Obstetrics and Gynecology
	麻酔科学 Anesthesiology	救命救急医学 Critical Care Medicine	形成外科学 Plastic and Reconstructive Surgery	口腔外科学 Oral and Maxillofacial Surgery
	病理診断学 Diagnostic Pathology	臨床感染症学 Clinical Infectious Diseases	新生児学 Neonatal Medicine	がん治療学 Therapy of Malignant Disease
	統合疼痛医学 Pain Medicine	災害医学 Disaster Medical Sciences	戦略的先制統合医療・健康強化推進学 Strategic Reinforcement and Promotion of Health, Utilizing Preemptive and Integrative Medical Treatment	

[29. 5. 1現在]
As of May. 1, 2017

学生数 Number of Students

収容定員 Enrollment limit	学年 Academic year	1学年 1st year	2学年 2nd year	3学年 3rd year	4学年 4th year	計 Total
120	在学生数 Enrollment	38	37	30	32	137

学位授与 Number of Persons Taking PhD. Degrees in Medical Science

学位 Academic Degree	年度 Year	昭和58~平成23年度 1983~2011	平成24年度 2012	平成25年度 2013	平成26年度 2014	平成27年度 2015	平成28年度 2016	計 Total
課程博士 PhD. after Graduate School		392	17	25	17	19	26	496
論文博士 PhD. based on Dissertation		346	6	12	9	6	4	383

教授 Professors

●基礎科学 Liberal Arts

化学 Chemistry	小島貞男 KOJIMA Sadao	生物学 Biology	武内恒成 TAKEUCHI Kosei	外国語 Foreign Languages	山森孝彦 YAMAMORI Takahiko
-----------------	----------------------	----------------	------------------------	--------------------------	---------------------------

●基礎医学 Basic Medicine

解剖学 Anatomy	中野隆 NAKANO Takashi	解剖学 Anatomy	内藤宗和 NAITO Munekazu	生理学 Physiology	増渕悟 MASUBUCHI Satoru
生理学 Physiology	佐藤元彦 SATO Motohiko	生化学 Biochemistry	細川好孝 HOSOKAWA Yoshitaka	薬理学 Pharmacology	岡田尚志郎 OKADA Shoshiro
病理学 Pathology	池田洋 IKEDA Hiroshi	病理学 Pathology	笠井謙次 KASAI Kenji	感染・免疫学 Microbiology and Immunology	小出直樹 KOIDE Naoki
感染・免疫学 Microbiology and Immunology	高村祥子 TAKAMURA Sachiko	衛生学 Health and Psychosocial Medicine	鈴木孝太 SUZUKI Kohta	公衆衛生学 Public Health	菊地正悟 KIKUCHI Shogo
法医学 Legal Medicine	妹尾洋 SENO Hiroshi				

●臨床医学 Clinical Medicine

内科学 (消化管内科) Internal Medicine (Gastroenterology)	春日井邦夫 KASUGAI Kunio	内科学 (肝胆膵内科) Internal Medicine (Hepatology and Pancreatology)	米田政志 YONEDA Masashi	内科学 (循環器内科) Internal Medicine (Cardiology)	天野哲也 AMANO Tetsuya
内科学 (呼吸器・アレルギー内科) Internal Medicine (Respiratory Medicine and Allergy)	山口悦郎 YAMAGUCHI Etsuro	内科学 (糖尿病内科) Internal Medicine (Diabetes)	中村二郎 NAKAMURA Jiro	内科学 (神経内科) Internal Medicine (Neurology)	道勇学 DOYU Manabu
内科学 (腎臓・リウマチ膠原病内科) Internal Medicine (Nephrology and Rheumatology)	伊藤恭彦 ITO Yasuhiko	内科学 (血液内科) Internal Medicine (Hematology)	高見昭良 TAKAMI Akiyoshi	精神科学 Psychiatry	兼本浩祐 KANEMOTO Kousuke
小児科学 Pediatrics	奥村彰久 OKUMURA Akihisa	外科学 (消化器外科) Surgery (Gastroenterological Surgery)	佐野力 SANO Tsuyoshi	外科学 (心臓外科) Surgery (Cardiac Surgery)	松山克彦 MATSUYAMA Katsuhiko
外科学 (血管外科) Surgery (Vascular Surgery)	石橋宏之 ISHIBASHI Hiroyuki	外科学 (呼吸器外科) Surgery (Chest Surgery)	羽生田正行 HANIUDA Masayuki	外科学 (乳腺・内分泌外科) Surgery (Breast and Endocrine Surgery)	中野正吾 NAKANO Shogo
外科学 (腎移植外科) Surgery (Renal Transplant Surgery)	小林孝彰 KOBAYASHI Takaaki	脳神経外科学 Neurological Surgery	高安正和 TAKAYASU Masakazu	整形外科 Orthopedic Surgery	出家正隆 DEIE Masataka
皮膚科学 Dermatology	渡邊大輔 WATANABE Daisuke	泌尿器科学 Urology	住友誠 SUMITOMO Makoto	眼科学 Ophthalmology	瓶井資弘 KAMEI Motohiro
耳鼻咽喉科学 Otorhinolaryngology	植田広海 UEDA Hiromi	産婦人科学 Obstetrics and Gynecology	若槻明彦 WAKATSUKI Akihiko	放射線医学 Radiology	石口恒男 ISHIGUCHI Tsuneo
麻酔科学 Anesthesiology	藤原祥裕 FUJIWARA Yoshihiro				

●大学病院 University Hospital

総合診療科 General Medicine	前川正人 MAEKAWA Masato	形成外科 Plastic and Reconstructive Surgery	横尾和久 YOKOO Kazuhisa	救命救急科 Emergency and Critical Care Medicine	武山直志 TAKEYAMA Naoshi
睡眠科 Sleep Medicine	塩見利明 SHIOMI Toshiaki	感染症科 Clinical Infectious Diseases	三嶋廣繁 MIKAMO Hiroshige	病理診断科 Surgical Pathology	都築豊徳 TSUZUKI Toyonori
歯科口腔外科 Dentistry and Oral Surgery	風岡宜暁 KAZAOKA Yoshiaki	臨床腫瘍センター Cancer Center	三嶋秀行 MISHIMA Hideyuki	緩和ケアセンター Palliative Care Center	森直治 MORI Naoharu
先制・統合医療包括センター Preemptive and Integrative Medicine Center	福沢嘉孝 FUKUZAWA Yoshitaka				

●附属施設 Adjunct Facility

災害医療研究センター Center for Disaster Medical Sciences	中川隆 NAKAGAWA Takashi	学際的痛みセンター Multidisciplinary Pain Center	牛田享宏 USHIDA Takahiro	医学教育センター Medical Education Center	伴信太郎 BAN Nobutaro
--	-------------------------	--	-------------------------	--------------------------------------	----------------------

●研究所 Institute

加齢医学研究所 Institute for Medical Science of Aging	吉田真理 YOSHIDA Mari	分子医学研究所 Institute for Molecular Science of Medicine	渡辺秀人 WATANABE Hideto
---	----------------------	--	-------------------------

●寄附講座 Endowed Chair

造血細胞移植振興寄附講座 Department of Promotion for Blood and Marrow Transplantation 先端レーザー医学寄附講座 Department of Advanced Medical Laser	小寺良尚 KODERA Yoshihisa	分子標的医薬寄附講座 Department of Molecular Target Medicine	梅澤一夫 UMEZAWA Kazuo	腫瘍免疫寄附講座 Department of Tumor Immunology	上田龍三 UEDA Ryuzo
--	--------------------------	---	-----------------------	--	--------------------

学生数 Number of Students

[29. 5. 1現在]
As of May. 1, 2017

収容定員 Enrollment limit	在学生数 Enrollment							
	学年 Academic year	1学年次 1st year	2学年次 2nd year	3学年次 3rd year	4学年次 4th year	5学年次 5th year	6学年次 6th year	計 Total
673	男 Male	61	69	64	71	63	73	401
	女 Female	57	57	41	54	39	55	303
	計 Total	118	126	105	125	102	128	704

卒業生数 Number of Graduates

性別 Sex	年度 Year	昭和52~平成23年度 1977-2011	平成24年度 2012	平成25年度 2013	平成26年度 2014	平成27年度 2015	平成28年度 2016	計 Total
	男 Male		2,481	60	59	58	50	57
女 Female		1,023	34	42	43	49	43	1,234
計 Total		3,504	94	101	101	99	100	3,999

学術国際交流 International Academic Exchange

大学名 Universities	国名 Countries	開始年月 Since	交流内容 Activities
南イリノイ大学 医学部 Southern Illinois University School of Medicine	アメリカ合衆国 U.S.A.	平成19年4月 April 2007	学生の短期留学 Short-term Exchange of Students
コンケン大学 医学部 Faculty of Medicine, Khon Kaen University	タイ Thailand	平成23年11月 November 2011	学生・研究者の交流 Exchange of Students and Research scholars
ルール大学 医学部 Ruhr-Universität Bochum School of Medicine	ドイツ Germany	平成24年1月 January 2012	学生の短期留学 Short-term Exchange of Students
東亜大学校医科大学 Dong-A University College of Medicine	大韓民国 Republic of Korea	平成27年6月 June 2015	学生・研究者の交流 Exchange of Students and Research scholars
ウッチ医科大学 Medical University of Lodz	ポーランド共和国 Republic of Poland	平成28年2月 February 2016	学生・研究者の交流 Exchange of Students and Research scholars

看護学部看護学科 College of Nursing

看護学部長 白鳥 さつき 教務学生部長 寿喜田 恵子
 Dean SHIRATORI Satsuki Head, Academic and Student Affairs Dept. TAKITA Keiko

授業科目 Subjects

前期課程 Phase 1		後期課程 Phase 2	
1 学年次 1st year	2 学年次 2nd year	3 学年次 3rd year	4 学年次 4th year
文学 Literature	心理学 Psychology	治療・回復過程援助論Ⅱ Care for Patients in Clinical Settings Ⅱ	災害看護学 Disaster Nursing
哲学 Philosophy	手話 Introduction to Japanese Sign Language	療養生活支援論Ⅱ Chronic Illness Care Nursing Ⅱ	看護管理論 Nursing Administration
教育学 Pedagogy	医療英語 Medical English	保健指導論 Health Guidance	看護総合 Comprehensive Nursing
音楽 Music	英語文献講読 English Reading	クリティカルケア論 Critical Care Nursing	卒業研究Ⅱ Bachelor's Thesis Research Ⅱ
憲法学 Constitution	生命倫理 Bioethics	ターミナルケア論 Terminal Care Nursing	母性看護学実習 Practicum: Maternal Nursing
文化人類学 Cultural Anthropology	家族社会学 Family Sociology	母性看護学援助論 Maternal Nursing	小児看護学実習 Practicum: Pediatric Nursing
政治学 Politics	ヒューマンセクシュアリティ論 Human Sexuality	小児看護学援助論 Pediatric Nursing	在宅看護学実習 Practicum: Home Healthcare Nursing
経済学 Economics	臨床薬理学 Clinical Pharmacology	老年看護学援助論 Gerontological Nursing	公衆衛生看護学実習 Practicum: Public Health Nursing
情報科学 Information Science	病態治療学Ⅰ Pathophysiology & Therapeutics I	精神看護学援助論 Psychiatric & Mental Health Nursing	総合看護学実習 Practicum: Comprehensive Nursing
統計学 Statistics	病態治療学Ⅱ Pathophysiology & Therapeutics Ⅱ	在宅看護学援助論 Home Healthcare Nursing	
数学 Mathematics	病態治療学Ⅲ Pathophysiology & Therapeutics Ⅲ	地域看護学援助論 Community Health Nursing	
生物学 Biology	病態治療学Ⅳ Pathophysiology & Therapeutics Ⅳ	看護研究方法論 Methodology of Nursing Research	
化学 Chemistry	病態治療学Ⅴ Pathophysiology & Therapeutics Ⅴ	卒業研究Ⅰ Bachelor's Thesis Research I	
物理学 Physics	臨床栄養学 Clinical Nutritional Science	治療・回復過程援助実習 Practicum: Care for Patients in Clinical Settings	
国語表現法 Japanese Expression	公衆衛生学 Public Health	療養生活支援実習 Practicum: Chronic Illness Care Nursing	
英語Ⅰ English I	環境保健学 Environmental Health	老年看護学実習Ⅰ Practicum: Gerontological Nursing I	
英語Ⅱ English II	疫学 Epidemiology	老年看護学実習Ⅱ Practicum: Gerontological Nursing II	
中国語 Chinese	保健医療福祉行政論 Healthcare and Social Welfare Administration	精神看護学実習 Practicum: Psychiatric & Mental Health Nursing	
ドイツ語 German	社会福祉学 Social Welfare		
スペイン語 Spanish	看護学原論 Fundamentals of Nursing		
教養ゼミナール Seminar in Liberal Arts	基礎看護技術Ⅱ Fundamentals in Nursing Skills Ⅱ		
形態機能学Ⅰ Human Anatomy & Physiology I	看護過程論 Nursing Process		
形態機能学Ⅱ Human Anatomy & Physiology II	治療・回復過程援助論Ⅰ Care for Patients in Clinical Settings I		
生化学 Biochemistry	療養生活支援論Ⅰ Chronic Illness Care Nursing I		
人間学 Anthropology	健康教育論 Health Education		
運動の科学 Sports Science	リハビリテーションケア論 Rehabilitation Care		
体育実技 Physical Education	母性看護学概論 Introduction to Maternal Nursing		
病理学 Pathology	小児看護学概論 Introduction to Pediatric Nursing		
感染・免疫学 Infection & Immunology	成人看護学概論 Introduction to Adult Nursing		
看護基礎論 Introduction to Nursing	老年看護学概論 Introduction to Gerontological Nursing		
援助的関係論 Human Relationship in Nursing	感染と看護 Infection & Nursing		
ヘルスアセスメント Health Assessment	精神看護学概論 Introduction to Psychiatric & Mental Health Nursing		
基礎看護技術Ⅰ Fundamentals in Nursing Skills I	家族看護論 Family Health Nursing		
看護入門実習 Introduction to Nursing Practicum	在宅看護学概論 Introduction to Home Healthcare Nursing		
	地域看護学概論 Introduction to Community Health Nursing		
	学校看護学 School Health Nursing		
	産業看護学 Occupational Health Nursing		
	国際看護学 International Nursing		
	基礎看護学実習 Practicum: Fundamental Nursing		

- ・・・教養科目群
Liberal Arts Subjects
- ・・・専門基礎科目群
Fundamentals of Nursing Subjects
- ・・・看護学専門科目群
Nursing Science Subjects
- ・・・看護学専門科目群
(臨床実習)
Nursing Science Subjects
(Clinical Practice)

教授 Professors

●専門基礎科学系 Fundamentals of Nursing

病態治療学 Pathophysiology & Therapeutics	衣斐 達 IBI Tohru	病態機能学 Pathophysiology	三浦 裕次 MIURA Yuji	病態保健学 Pathophysiology & Health Science	西川 和裕 NISHIKAWA Kazuhiro
医療英語 Medical English	近藤 真治 KONDO Shinji				

●看護専門科学系 Nursing Sciences

基礎看護学Ⅰ Fundamental Nursing I	白鳥 さつき SHIRATORI Satsuki	感染看護学 Infection Control Nursing	佐藤 ゆか SATO Yuka	成人看護学(療養生活支援) Adult Nursing (Chronic Illness Care Nursing)	高橋 佳子 TAKAHASHI Keiko
クリティカルケア看護学 Critical Care Nursing	小松 徹 KOMATSU Toru	クリティカルケア看護学 Critical Care Nursing	松月 みどり MATSUZUKI Midori	老年看護学 Gerontological Nursing	八島 妙子 YASHIMA Taeko
精神看護学 Psychiatric and Mental Health Nursing	寿喜田 恵子 TAKITA Keiko	地域看護学 Community Health Nursing	坂本 真理子 SAKAMOTO Mariko	地域看護学 Community Health Nursing	若杉 里実 WAKASUGI Satomi

学生数 Number of Students

[29. 5. 1現在]
As of May. 1, 2017

収容定員 Enrollment limit	在学生数 Enrollment					
	学年 Academic year	1 学年次 1st year	2 学年次 2nd year	3 学年次 3rd year	4 学年次 4th year	計 Total
400	男 Male	4	9	10	2	25
	女 Female	101	98	96	102	397
	計 Total	105	107	106	104	422

卒業生数 Number of Graduates

性別 Sex	年度 Year	平成15~23年度 2003~2011	平成24年度 2012	平成25年度 2013	平成26年度 2014	平成27年度 2015	平成28年度 2016	計 Total
	男 Male		86	7	3	6	5	7
女 Female		863	102	87	117	103	99	1,371
計 Total		949	109	90	123	108	106	1,485

学術国際交流 International Academic Exchange

大学名 Universities	国名 Countries	開始年月 Since	交流内容 Activities
サンディエゴ大学 ハーン看護健康科学学部 The University of San Diego Hahn School of Nursing and Health Science	アメリカ合衆国 U.S.A.	平成14年7月 July 2002	・研究協力 Research Cooperation ・学術的資料や情報の交換 Exchange of Academic Materials and Other Information
オウル大学医学部 健康科学センター看護科学学科 The University of Oulu Faculty of Medicine, Institute of Health Sciences / Nursing Science	フィンランド Finland	平成16年6月 June 2004	・研究協力 Research Cooperation ・学術的資料や情報の交換 Exchange of Academic Materials and Other Information ・教員や研究者の交流 Exchange of Faculty Members and Research Scholars
ケース・ウェスタン・ リザーブ大学 フランシス・ペイン・ ボルトン看護学部 Case Western Reserve University Frances Payne Bolton School of Nursing	アメリカ合衆国 U.S.A.	平成21年3月 March 2009	・共同研究 Collaborative Research ・教員や研究者の交流 Exchange of Faculty Members and Research Scholars ・学部生の短期留学 Short-Term Training Program for Students



立体駐車場
Parking

中央棟 (診療棟・A病棟・B病棟)
Central Building (Hospital Building for Outpatients
Hospital Building A, B for Inpatients)

アメニティ棟 (立石プラザ)
Building Amenity

C棟 (C病棟)
Building C (Hospital Building C for Inpatients)

2号館 (研究棟)
Building No.2 (Research Building)

D棟 (D病棟)
Building D (Hospital Building D for Inpatients)

6号館 (運動療育センター・体育館)
Building No.6
(Institute of Physical Fitness, Sports
Medicine and Rehabilitation Gymnasium)

1号館 (大学本館)
Building No.1 (Main Building)

3号館 (基礎科学棟)
Building No.3 (Liberal Arts Building)

5号館 (総合実験研究棟)
Building No.5 (Research Centers Building)

4号館 (看護学部棟)
Building No.4 (College of Nursing Building)

保育所 (アイキッズハウス)
Day Nursery (Ai Kids House)

7号館 (医心館)
Building No.7 (Ishinkan)

学生クラブハウス
Student Club House

グラウンド (雁又)
Sports Area

グラウンド (黄山)
Sports Area

総合学術情報センター Academic Media Center

センター長 佐藤 啓二
Director SATO Keiji

目的

知の拠点を構築し、教職員、学生等の利用に供し、もって本学の教育・研究の充実及び向上並びに国際的な学術情報流通に寄与するとともに、医科学の発展及び社会に貢献する。

Objective:

To build a knowledge base for the use of our teaching staff and students, thus contributing to the enhancement and improvement of the circulation of international academic information, and contributing further to the development of medical science and society.

図書館部門

Library

部門長 佐藤 啓二
Chairperson SATO Keiji

目的

図書、学術雑誌、視聴覚資料その他の学術情報を収集し、管理し、及び運用し、教職員、学生等の利用に供し、もって本学の教育・研究の充実と向上に寄与する。

Objective:

To build a collection of books, academic journals, audiovisual materials and other scientific information to support the needs of our faculty, staff and students, thus contributing to the enhancement of research and education of our university.

蔵書数 Library Holdings

[29. 3. 31現在]
As of Mar. 31, 2017

内容Contents 種類Kinds	医学・看護学書 Medical and Nursing Books	一般教養書 General Books	製本雑誌 Bound Journals	計 Total
和書 Japanese	39,478	15,592	14,030	69,100
洋書 Foreign	14,480	1,666	8,082	24,228
計 Total	53,958	17,258	22,112	93,328

(vols.)

内容Contents 種類Kinds	和書 Japanese	洋書 Foreign	計 Total	プリント版 Print Version	電子版 Online Version
カレント 雑誌 Current Journals	和書 Japanese			483	1,281
	洋書 Foreign			17	2,483
	計 Total			500	3,764

(titles)

視聴覚資料数 Audiovisuals

[29. 3. 31現在]
As of Mar. 31, 2017

種別 Classification	資料数 Files
ビデオ Videotapes	1,107
DVD DVD	649
その他 Others	6
計 Total	1,762

貸出冊数 Number of Lending

平成26年度 2014	平成27年度 2015	平成28年度 2016
16,757	15,861	15,396

学外者内訳

Details of Non-Enrollment Visitors

	平成28年度 2016
医療・教育機関 Researchers	261
地域住民 Local Inhabitants	226

入館者数推移
Total Number of Visits to the Library

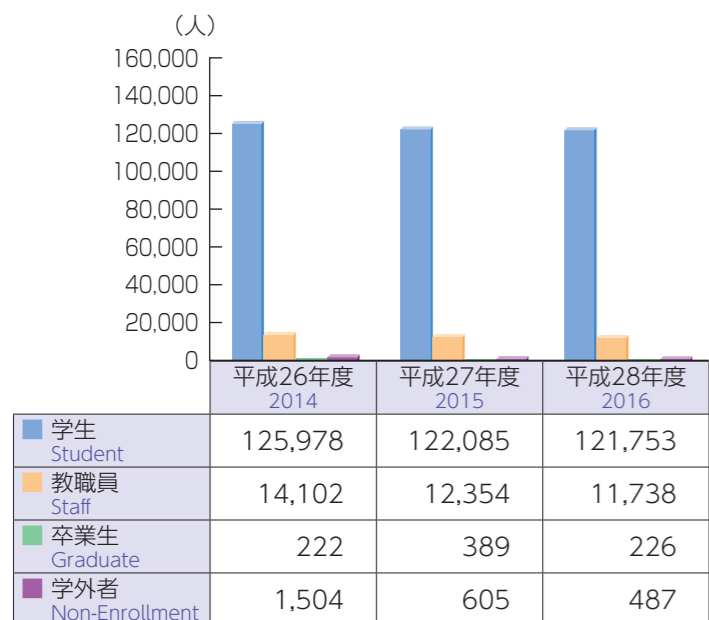

ICT支援部門

Information & Communication Technology Support

部門長 橋本 貴宏
Chairperson HASHIMOTO Takahiro

目的

ICTを活用した本学の教育・学修方法、研究の振興支援に寄与する。

Objective:

To contribute to the enhancement of ICT-utilizing methods of teaching and learning, and ICT-utilizing research of our university.

授業支援システムコース登録数

Number of Education Support System Courses

[29. 3. 31現在]
As of Mar. 31, 2017

	医学部	看護学部	合計
平成25年度	0	3	3
平成26年度	26	28	54
平成27年度	29	33	62
平成28年度	47	37	84

情報基盤部門

Information Infrastructure

部門長 妹尾 洋
Chairperson SENO Hiroshi

目的

本学の学術研究の振興に寄与し、情報処理教育を促進するとともに、教務及び各種の事務の合理的・効果的処理を図る。

Objective:

To contribute to the promotion of academic research and information processing education and to assist efficient use of the information about student affairs and other office works.

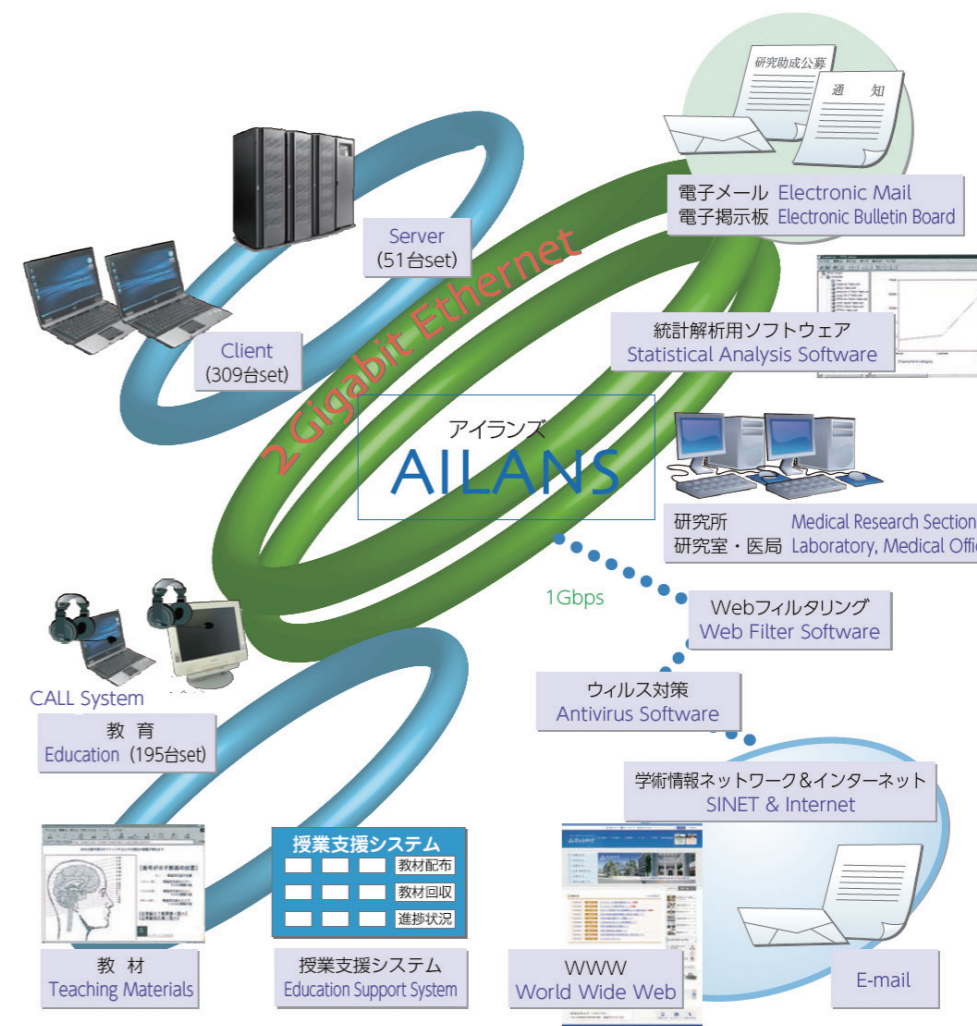

研究創出支援センター Research Creation Support Center

センター長 若槻明彦
Director WAKATSUKI Akihiko

目的

総合的研究支援により、研究活動の推進に寄与する。

Objective:

To contribute to the promotion of research activities through comprehensive research support.

部門 Departments

研究支援部門 Research Support
共同実験部門 Research Creation
バイオバンク部門 Biobank

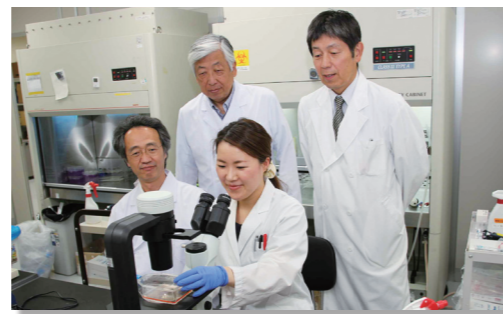

災害医療研究センター Center for Disaster Medical Sciences

センター長 中川隆
Director NAKAGAWA Takashi

目的

災害医療の教育・研究をより積極的に進め、災害医療の発展に寄与する。

Objective:

To contribute to the development of disaster medicine through the advancement of proactive disaster medical research and education.



国際交流センター Center for International Affairs

センター長 渡辺秀人
Director WATANABE Hideto

目的

大学全体の国際交流活動の統括拠点として、学生と教職員の国際交流並びに外国人留学生受入活動の支援を行い、本学の医学教育・研究環境の質的向上に寄与する。

Objective:

To provide an environment that activates medical education and research, by supporting the international exchange programs of students, faculty, and foreign researchers.



加齢医科学研究所 Institute for Medical Science of Aging

研究所長 吉田真理
Director YOSHIDA Mari

目的

生体の加齢に関する医科学研究を行い、老化の抑制及び加齢に関連する疾病の予防と治療に対する基礎的指針を確立して人類の健康増進に貢献する。

Objective:

To conduct research in neuropathology and to develop further understanding of basic mechanisms involved in the aging process and the pathogenesis of human neurological diseases.

研究部門 Department

神経病理部門 Neuropathology	プリオン病解剖部門 Autopsy Center of Prion Disease
--------------------------	--



実験室
Laboratory

分子医科学研究所 Institute for Molecular Science of Medicine

研究所長 渡辺秀人
Director WATANABE Hideto

目的

生体を構成する細胞と細胞外マトリックスの構築と機能を、最新の技法を用いて解明し、その成果を医学に還元して疾病の予防、治療に応用する。

Objective:

To investigate the organization and function of cells and extracellular matrices using various methods in morphology, biochemistry and molecular biology. Our study will lead to development of therapy and prevention of diseases.

研究部門 Department

第一部門 (細胞外マトリックスの分子生物学的研究) 1st Department (Biomedical study of extracellular matrix)
--

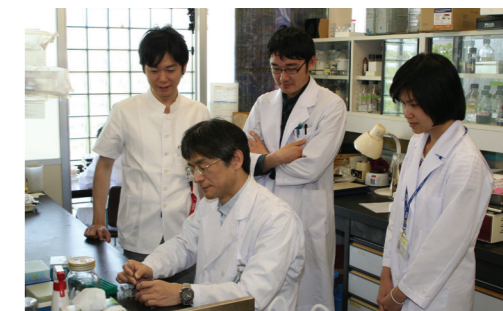

実験室
Laboratory

産業保健科学センター Institute for Occupational Health Science

センター長 鈴木孝太
Director SUZUKI Kohta

目的

産業保健科学に関する教育・研究を行うとともに、産業従事者の健康の保持・増進のための支援を通じて産業保健科学の向上に寄与する。

Objective:

To conduct research and education in the field of occupational health science, and to contribute to the improvement of occupational health science by helping to maintain and promote the health of employees.



研修会
Seminar

運動療育センター Institute of Physical Fitness, Sports Medicine and Rehabilitation

センター長 牛田 享宏
Director USHIDA Takahiro



目的

運動処方及び運動生理に関する教育研究を行い、疾病予防、健康の保持・増進のための体力診断、指導等を行い、健康づくりに寄与する。

Objective:

To conduct research and education in the field of prescription and physiology of exercises and to contribute to health promotion through physical checkups and instructions for disease prevention and maintenance and promotion of health.

研究部門 Departments

メディカルチェック部門 Medical Checks Section
運動機能検査部門 Athletic Function Testing Section
フィットネス部門 Fitness Section
療育指導部門 Physical Fitness Sports Medicine Counseling Section

●メディカルチェック項目 Items of Medical checkups

項目 Item	項目 Item
問診 Medical Questionnaire	心拍数(安静時) Heart Rate Measurement (At rest)
身体計測 Physical Measurement	心電図(安静時) Electrocardiogram Test (At rest)
皮下脂肪厚測定 Percent Body Fat Measurement	体力測定 Physical Fitness Test
尿検査 Urine Examination	運動負荷テスト(1誘導) Exercise Stress Test (Lead 1)
血液(一般) Complete Blood Count	運動負荷テスト(12誘導) Exercise Stress Test (Lead12)
血液(生化学) Blood (Biochemistry)	呼気ガス分析 Oxygen Intake Measurement
胸部X線 Chest X-Rays	運動指導 Exercise Instruction
肺機能 Lung Function Test	総合指導 Health Promotion Instruction
血圧(安静時) Blood Pressure Measurement (At rest)	

●メディカルチェック者数 Number of Medical Checkups

[28. 4. 1-29. 3. 31]
Apr. 1, 2016-Mar. 31, 2017

健康増進コース Health Promotion Course	129
一般 General Course	(52)
職員 Personnel Course	(77)
運動療法コース Therapeutic Exercise Course	677
運動選手コース Athlete Training Course	4
各種教室 Sorts of Classes	20
シルバーエイジスイミング教室 Swimming Class of Aged	(0)
リウマチ教室 Water Exercise for Rheumatoid Arthritis	(17)
慢性痛教室 Chronic Pain School	(0)
スイミング教室 Swimming Course	(0)
糖尿病教育入院 Diabetes education hospitalization	(2)
肥満減量コース Weight Loss Program Course	(1)
計 Total	830

●施設利用者数(学生除く) Facility Users (Except for Student)

[28. 4. 1-29. 3. 31]
Apr. 1, 2016-Mar. 31, 2017

トレーニングルーム Training Gym	33,646 (114.0)
プール Swimming Pool	28,727 (97.4)
計 Total	62,373 (211.4)
実利用者数 Actual Users	41,140 (139.5)

() は1日平均 (): Daily Average

薬毒物分析センター Poison Analysis Center

センター長 妹尾 洋
Director SENO Hiroshi

目的

薬毒物に関する研究・教育を行い、薬毒物の分析を通して、薬毒物中毒に対する救命救急医療の向上に寄与する。

Objective:

To conduct research and education on drug and poison analysis and contribute to the elevation of standards of critical care medicine as to medicinal poisonings.



ガスクロマトグラフ質量分析装置
GC-MS (gas chromatograph-mass spectrometer)



液体クロマトグラフタンデム質量分析装置
LC-MS/MS (liquid chromatograph-tandem mass spectrometer)

学際的痛みセンター Multidisciplinary Pain Center

センター長 牛田 享宏
Director USHIDA Takahiro

目的

痛みの身体的、精神的、社会的な相互関係を評価し、各専門領域と連携して集学的、統合的にアプローチし、痛みに関する教育・研究・診療の向上に寄与する。

Objective:

To conduct research, provide education and improve the treatment of acute and chronic pain, using an integrated and multidisciplinary approach that considers the physical, psychological and spiritual aspects of pain.

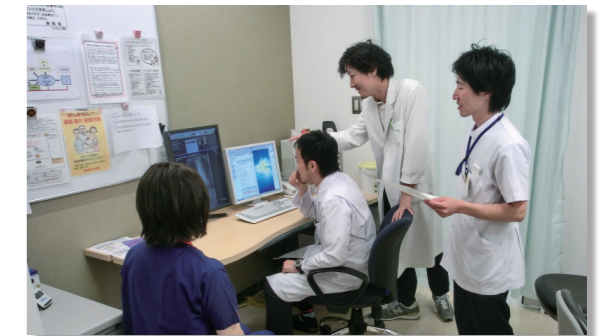

臨床カンファレンス
Clinical Conference

医学教育センター Medical Education Center

センター長 伴 信太郎
Director BAN Nobutaro

目的

医学教育に関する情報収集及び分析，教員の教育評価システムの構築及びファカルティ・ディベロップメント（FD）の企画・実施等を行い，医学教育の推進に寄与する。

Objective:

We aim to contribute to the development and promotion of medical education at Aichi Medical University by collecting and analyzing information on medical education, constructing an evaluation system for teaching staff, and organizing faculty development programs.



教員研修
Faculty Development

シミュレーションセンター Clinical Simulation Center

センター長 伴 信太郎
Director BAN Nobutaro

目的

シミュレーターとシナリオベースのシミュレーション・プログラムを用いて，医療系学生及び病院職員への教育，研修を行い，臨床現場における実践的な技術・知識・態度の習得と向上を図る。

Objective:

We aim to teach and improve clinical skills, including knowledge and attitude, by using simulators and scenario-based simulation programs for medical and nursing students as well as health care staff members.

医学生実習風景
Medical students Practical training



5年生 臨床実習
5th grade Bedside learning



1年生 器具の使い方演習
1st grade How to Medical tool

総合医学研究機構 Institute of Comprehensive Medical Research

機構長 佐藤 元彦
Director SATO Motohiko

動物実験部門 Division of Laboratory Animal Research

部門長 奥村 正直
Chairperson OKUMURA Masanao

目的

医学の研究・教育の用に供するため，実験動物を飼育し，管理し，及び提供し，並びに実験動物に関する情報を提供する。

Objective:

To care and supply laboratory animals for medical research and education, we provide technical service on laboratory animals.

利用可能な動物種 Available Animals
ブタ, イヌ, ウサギ, ラット, モルモット, ハムスター, マウスなど Pig, Dog, Rabbit, Rat, Guinea pig, Hamster, Mouse, etc

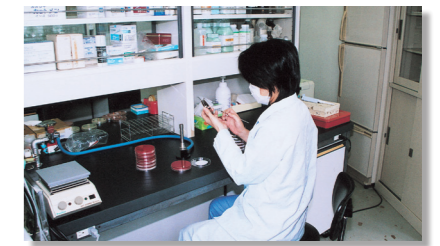

高圧蒸気滅菌機
Autoclave

核医学実験部門 Division of Radioisotope Research

部門長 小島 貞男
Chairperson KOJIMA Sadao

目的

学内の共同利用施設として，放射性同位元素等を使用して研究・教育を行う。

Objective:

To contribute to research and education by providing radioisotopes to be used by other facilities on campus.

[28. 4. 1-29. 3. 31]
Apr. 1, 2016-Mar. 31, 2017

放射線業務従事者登録者数 Radiologists Registered	59
延利用者数 Total Users	2,401

[29. 5. 1現在]
As of May. 1, 2017

利用可能な放射性同位元素数 Usable Radioisotopes	61
---------------------------------------	----

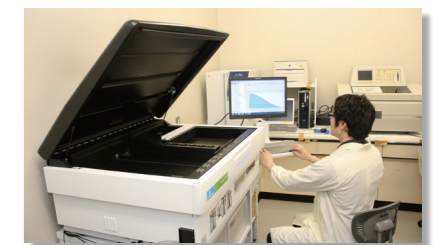

液体シンチレーションカウンター
Liquid Scintillation Counter

高度研究機器部門 Division of Advanced Research Promotion

部門長 鈴木 進
Chairperson SUZUKI Susumu

目的

学内共同利用に係る研究機器を適切に管理し，共同利用研究機器の整備充実と効率的運用を図る。

Objective:

To keep and provide equipments for cooperative researches on campus and promote research activities of postgraduate students and staff.

共同利用研究室 Facilities for Cooperative Research

電子顕微鏡室 Laboratory for Electron Microscopy	細胞工学研究室 Laboratory of Molecular and Cellular Biology	機器分析室 Laboratory of Instrumental Analysis I
組織共同研究室 Laboratory of Morphological Research I	分光分析機器室 Laboratory of Instrumental Analysis II	病理組織共同研究室 Laboratory of Morphological Research II
人工気候室 Laboratory of Environmental Sciences	臨床系共用研究室 Clinical Research Laboratory	P2ウイルス感染研究室 P2 Laboratory of Virus Infection

看護実践研究センター Center for Nursing Practice and Research

センター長 夢喜田 恵子
Director TAKITA Keiko



キャリア支援講習会
Carrier support class

目的

看護実践を更に発展させるための看護職者に対する卒後教育、研究支援活動等を行い、社会が求める良質の看護を恒常的に提供していく。

Objective:

To provide the continuing education programs and to support research activities for experienced nurses, thereby to further promote advanced professional nursing practice to keep providing high-quality nursing service to meet the needs of the society.

研究部門 Departments

認定看護師教育部門 Department of Education for Certified Nurses
卒後研修・研究部門 Department of Continuing Education and Research
地域連携・支援部門 Department of Health Promotion Collaborating Network

大学病院 University Hospital

病院長 Director HANIUDA Masayuki	羽生田 正行 HANIUDA Masayuki	高 安 正 和 TAKAYASU Masakazu	武 山 直 志 TAKEYAMA Naoshi	若 槻 明 彦 WAKATSUKI Akihiko
副院長 Vice-Directors ISHIGUCHI Tsuneo	石 口 恒 男 ISHIGUCHI Tsuneo	春 日 井 邦 夫 KASUGAI Kunio	藤 原 祥 裕 FUJIWARA Yoshihiro	小 池 三 奈 美 KOIKE Minami
	道 勇 学 DOYU Manabu			

病院の理念

特定機能病院として、診療・教育・研究のすべての領域において、医療を基盤とした社会貢献を目指す

- ・社会の信頼に応える医療機関
- ・人間性豊かな医療人を育成できる教育機関
- ・新しい医療の開発と社会還元が可能な研究機関

Ideals and Objectives of the University Hospital:

As an advanced treatment hospital, we aim to contribute to society as:

A medical institution trusted by the community,

An educational institution that fosters the development of medical professionals with a profound sense of humanity, and

A research institution that gives back to society through the development of new medical technology.

病院の基本方針

- | | |
|-----------------------------|--------------------------|
| 1. 人間性を尊重した患者中心の医療の提供 | 2. 信頼関係を大切にした安全で良質な医療の実践 |
| 3. 豊かな人間性と優れた医療技術を持った医療人の育成 | 4. 先進的医療技術の開発・導入・実践の推進 |
| 5. 災害・救急医療への積極的な取り組み | 6. 地域医療連携の推進及び地域医療への貢献 |

Policies of the University Hospital:

The University Hospital is committed to:

1. Providing a patient-centered medical service that respects the humanity of each individual,
2. Practicing safe, quality medical care built on trust,
3. Fostering the development of medical professionals with a profound sense of humanity and excellent medical skills,
4. Developing, adopting, and promoting advanced medical technology,
5. Taking an active approach to medical care in disaster and emergency situations, and
6. Cooperating with other medical institutions in the area to contribute to quality healthcare in the community.

<http://www.aichi-med-u.ac.jp/hospital/index.html>



診療科及び部長 Clinical Departments and Chairpersons

科 Departments	部長 Chairpersons	科 Departments	部長 Chairpersons	科 Departments	部長 Chairpersons
消化管内科 Gastroenterology	春日井 邦夫 KASUGAI Kunio	肝胆膵内科 Hepatology and Pancreatology	米田 政志 YONEDA Masashi	循環器内科 Cardiology	天野 哲也 AMANO Tetsuya
呼吸器・アレルギー内科 Respiratory Medicine and Allergy	山口 悦郎 YAMAGUCHI Etsuro	内分泌・代謝内科 Endocrinology and Metabolism	高見 昭良 TAKAMI Akiyoshi	神経内科 Neurology	道 勇 学 DOYU Manabu
腎臓・リウマチ膠原病内科 Nephrology and Rheumatology	伊藤 恭彦 ITO Yasuhiko	血液内科 Hematology	高見 昭良 TAKAMI Akiyoshi	糖尿病内科 Diabetes	中村 二郎 NAKAMURA Jiro
精神神経科 Neuropsychiatry	兼本 浩祐 KANEMOTO Kousuke	小児科 Pediatrics	奥村 彰久 OKUMURA Akihisa	消化器外科 Gastroenterological Surgery	佐野 力 SANO Tsuyoshi
心臓外科 Cardiac Surgery	松山 克彦 MATSUYAMA Katsuhiko	血管外科 Vascular Surgery	石橋 宏之 ISHIBASHI Hiroyuki	呼吸器外科 Chest Surgery	羽生田 正行 HANIUDA Masayuki
乳腺・内分泌外科 Breast and Endocrine Surgery	中野 正吾 NAKANO Shogo	腎移植外科 Renal Transplant Surgery	小林 孝彰 KOBAYASHI Takaaki	脳神経外科 Neurological Surgery	高安 正和 TAKAYASU Masakazu
整形外科 Orthopedic Surgery	出家 正隆 DEIE Masataka	皮膚科 Dermatology	渡邊 大輔 WATANABE Daisuke	泌尿器科 Urology	住友 誠 SUMITOMO Makoto
産科・婦人科 Obstetrics and Gynecology	若槻 明彦 WAKATSUKI Akihiko	眼科 Ophthalmology	瓶井 資弘 KAMEI Motohiro	眼形成・眼窩・涙道外科 Oculoplastic, Orbital and Lacrimal Surgery	柿崎 裕彦 KAKIZAKI Hirohiko
耳鼻咽喉科 Otorhinolaryngology	植田 広海 UEDA Hiromi	放射線科 Radiology	石口 恒男 ISHIGUCHI Tsuneo	麻酔科 Anesthesiology	藤原 祥裕 FUJIWARA Yoshihiro
総合診療科 General Medicine	前川 正人 MAEKAWA Masato	形成外科 Plastic and Reconstructive Surgery	横尾 和久 YOKOO Kazuhisa	救命救急科 Emergency and Critical Care Medicine	武山 直志 TAKEYAMA Naoshi
リハビリテーション科 Rehabilitation Medicine	木村 伸也 KIMURA Shinya	睡眠科 Sleep Medicine	塩見 利明 SHIOMI Toshiaki	感染症科 Clinical Infectious Diseases	三鴨 廣繁 MIKAMO Hiroshige
病理診断科 Surgical Pathology	都築 豊徳 TSUZUKI Toyonori	歯科口腔外科 Dentistry and Oral Surgery	風岡 宜暁 KAZAOKA Yoshiaki		

中央診療部門等及び部長 Clinical Centers and Chairpersons

部 Centers	部長 Chairpersons	部 Centers	部長 Chairpersons	部 Centers	部長 Chairpersons
中央臨床検査部 Clinical Laboratory		病院病理部 Pathological Center	都築 豊徳 TSUZUKI Toyonori	中央放射線部 Radiology	石口 恒男 ISHIGUCHI Tsuneo
中央手術部 Surgical Center	藤原 祥裕 FUJIWARA Yoshihiro	リハビリテーション部 Rehabilitation Center	木村 伸也 KIMURA Shinya	高度救命救急センター Advanced Critical Care Center	武山 直志 TAKEYAMA Naoshi
救急診療部 Emergency Medicine	加納 秀記 KANO Hideki	総合腎臓病センター Total Care Center for Kidney Diseases	伊藤 恭彦 ITO Yasuhiko	輸血部 Transfusion Medicine	加藤 栄史 KATO Hidefumi
中央材料部 Central Supply	藤原 祥裕 FUJIWARA Yoshihiro	臨床工学部 Clinical Engineering	天野 哲也 AMANO Tetsuya	睡眠医療センター Sleep Disorders Center	塩見 利明 SHIOMI Toshiaki
痛みセンター Pain Center	牛田 享宏 USHIDA Takahiro	内視鏡センター Endoscopy Center	春日井 邦夫 KASUGAI Kunio	周産期母子医療センター (周産期医療部門) Perinatal and Neonatal Medical Center	若槻 明彦 WAKATSUKI Akihiko
周産期母子医療センター (新生児集中治療部門) Perinatal and Neonatal Medical Center	山田 恭聖 YAMADA Yasumasa	栄養部 Nutrition	三嶋 秀行 MISHIMA Hideyuki	感染制御部 Infection Control and Prevention	三鴨 廣繁 MIKAMO Hiroshige
脳卒中センター Stroke Center	道 勇 学 DOYU Manabu	細胞治療センター Cell Therapy Center	加藤 栄史 KATO Hidefumi	臨床腫瘍センター (腫瘍外科部門) Cancer Center	三嶋 秀行 MISHIMA Hideyuki
臨床腫瘍センター (腫瘍内科部門) Cancer Center	久保 昭仁 KUBO Akihito	臨床腫瘍センター (外来化学療法部門) Cancer Center	三原 英嗣 MIHARA Hidetsugu	緩和ケアセンター Palliative Care Center	森 直治 MORI Naoharu
糖尿病センター Diabetes Center	中村 二郎 NAKAMURA Jiro	周術期集中治療部 Surgical Intensive Care Unit	畠山 登 HATAKEYAMA Noboru	こころのケアセンター Mental Support Center	兼本 浩祐 KANEMOTO Kousuke
脊椎脊髄センター Spine Center	高安 正和 TAKAYASU Masakazu	臨床研究支援センター Clinical Research Center	三嶋 秀行 MISHIMA Hideyuki	プライマリケアセンター Primary Care Center	前川 正人 MAEKAWA Masato
総合物流センター Integrated Logistics Support Center	藤原 祥裕 FUJIWARA Yoshihiro	医療福祉相談部 Department of Medical Welfare Consultation	道 勇 学 DOYU Manabu	先制・統合医療包括センター Preemptive and Integrative Medicine Center	福沢 嘉孝 FUKUZAWA Yoshitaka
栄養治療支援センター Nutrition Therapy Support Center	三嶋 秀行 MISHIMA Hideyuki	人工関節センター Joint Replacement Center	出家 正隆 DEIE Masataka	スポーツ医学センター Sports Medical and Science Center	出家 正隆 DEIE Masataka
てんかんセンター Epilepsy Center	兼本 浩祐 KANEMOTO Kousuke	脳血管内治療センター Neuroendovascular Therapy Center	宮地 茂 MIYACHI Shigeru	病院経営企画室 Hospital Management Planning Office	道 勇 学 DOYU Manabu
医療安全管理室 Medical Safety Management Office	高安 正和 TAKAYASU Masakazu	医療連携センター Medical Cooperation Promotion Center	若槻 明彦 WAKATSUKI Akihiko	卒後臨床研修センター Clinical Training Center	春日井 邦夫 KASUGAI Kunio
医療情報部 Medical Information	深津 博 FUKATSU Hiroshi	薬剤部 Pharmacy	斎藤 寛子 SAITO Hiroko	看護部 Nursing	小池 三奈美 KOIKE Minami

職員数 University Hospital Staff

[29. 5. 1現在]
As of May. 1, 2017

Doctors	Dentists	その他教員 Others	看護職員 Nursing Staff			医療職員 Paramedical Staff													
			Midwives	助産師 Nurses	看護師 Assistant Nurses	薬剤師 Pharmacists	臨床検査技師 Medical Technologists	診療放射線技師 Radiological Technologists	理学療法士 Physical Therapists	作業療法士 Occupational Therapists	言語聴覚士 Speech Therapists	栄養士 Dieticians	歯科技工士 Dental Technicians	歯科衛生士 Dental Hygienists	視能訓練士 Orthoptists	臨床工学技士 Medical Engineers	臨床心理士 Clinical Psychologists	精神保健福祉士 Psychiatric Social Worker	社会福祉士 Certified Social Worker
490	13	1	28	988	1	80	67	59	35	13	7	12	2	4	8	19	5	2	7

事務職員 Administrative Staff	技術職員 Secretaries	技師 Specialists	業務職員 General Affairs Staff		計 Total	臨床研修医 Junior Residents	
事務職員 Administrative Staff	臨床技術員 Clinical Technological Staff	医療技術員 Medical Technological Staff	調理師 Licensed Cooks	看護補助員 Adjunct Nurses			その他 Others
87	8	3	30	5	7	1,981	39

※臨床医学講座所属の教員を含む。
※Doctors registered in Clinical Medicine Seminars included

●地域医療連携実績

Results of Cooperation of University Hospital and Local Medical Facilities

紹介患者数

Patients Referred from Other Medical Facilities

[28. 4. 1-29. 3. 31]
Apr. 1, 2016-Mar. 31, 2017

区分 Classification	紹介患者数 Patients Referred from Other Medical Facilities	事前紹介予約受付数 Patients with Appointments
延数 Total	30,617	20,861
1日平均 Daily Average	126.0	85.8

病床数 Beds

[29. 5. 1現在]
As of May. 1, 2017

一般 General	精神 Psychiatry	計 Total
853	47	900

患者数 Patients

[28. 4. 1-29. 3. 31]
Apr. 1, 2016-Mar. 31, 2017

区分 Classification	外来患者 Outpatients	入院患者 Inpatients
延数 Total	628,485	269,649
1日平均 Daily Average	2,586.4	741.4

登録医数 Registered Doctors

[29. 3. 31現在]
As of Mar. 31, 2017

登録施設数 Registered Medical Facilities	登録医数 Registered Doctors
1,702	1,892

●手術件数等 Operations

[28. 4. 1-29. 3. 31]
Apr. 1, 2016-Mar. 31, 2017

件数 Cases	実患者数 Patients
11,540	9,277

●分娩件数 Deliveries

[28. 4. 1-29. 3. 31]
Apr. 1, 2016-Mar. 31, 2017

正常分娩 Normal Deliveries	異常分娩 Abnormal Deliveries	計 Total
260	247	507

●調剤薬・注射薬処方件数

Dispensings and Injections

[28. 4. 1-29. 3. 31]
Apr. 1, 2016-Mar. 31, 2017

調剤件数 Dispensings	注射件数 Injections
954,875	635,609

●放射線取扱件数 Radiology Service

[28. 4. 1-29. 3. 31]
Apr. 1, 2016-Mar. 31, 2017

診断 Diagnosis	治療 Treatment	R・I R・I	計 Total
177,809	29,994	3,677	211,480

●リハビリテーション患者延数

Patients in Rehabilitation Center

[28. 4. 1-29. 3. 31]
Apr. 1, 2016-Mar. 31, 2017

外来患者 Outpatients	入院患者 Inpatients	計 Total
19,854	44,353	64,207

●腎センター患者延数

Patients in Kidney Center

[28. 4. 1-29. 3. 31]
Apr. 1, 2016-Mar. 31, 2017

外来患者 Outpatients	入院患者 Inpatients	計 Total
775	4,402	5,177

●病理検査件数 Pathological Examinations

[28. 4. 1-29. 3. 31]
Apr. 1, 2016-Mar. 31, 2017

病理組織検査 Histopathology	術中組織検査 Rapid Frozen Section Diagnosis	病理診断 Pathologic Diagnosis	細胞診検査 Cytopathology	計 Total
14,936	530	11,234	8,006	34,706

●輸血業務 Transfusion Service

[28. 4. 1-29. 3. 31]
Apr. 1, 2016-Mar. 31, 2017

輸血検査 Laboratory Tests	同種血輸血 Allogeneic Blood (Units)	自己血輸血 Autologous Blood (Units)	自己血貯血 Autologous Blood (Storage)
38,270	33,927	1,223	1,305
細胞採取 Cytapheresis	活性化自己リンパ球輸注療法 Autologous Cytotoxic T Lymphocytes (CTL)	計 Total	
27	0	74,752	

●臨床検査件数 Clinical Examinations

[28. 4. 1-29. 3. 31]
Apr. 1, 2016-Mar. 31, 2017

微生物学的検査 Microbiology	64,922
免疫血清学的検査 Immunoserology	310,959
血液学的検査 Hematology	531,954
生理機能検査 Physiology	57,456
一般検査 General Examination	178,924
遺伝子検査 Genetic Examination	8,081
生化学的検査 Biochemistry	4,133,362
緊急検査 Emergent Examination	53,609
外注検査 Off-Premises Tests	160,163
計 Total	5,499,430

●内視鏡センター検査件数 Endoscopic Examinations

[28. 4. 1-29. 3. 31]
Apr. 1, 2016-Mar. 31, 2017

上部消化管 Upper Gastrointestinal Tract	下部消化管 Lower Gastrointestinal Tract	カプセル Capsule	胆・膵消化管 Biliary-Pancreatic Duct
4,754	3,524	39	827
気管支 Bronchus	救急 Emergency	小腸 Small Intestinal Tract	計 Total
341	2	26	9,513

高度救命救急センター Advanced Critical Care Center

●患者数 Patients

[28. 4. 1-29. 3. 31]
Apr. 1, 2016-Mar. 31, 2017

区分 Classification	ICU Intensive Care Unit	HCU High Care Unit	計 Total
実患者数 Patients	797	2,447	3,244
延患者数 Total	3,858	8,410	12,268
1日平均患者数 Daily Average	10.6	23.0	33.6

●疾患別収容患者数 Patients According to Diseases

[28. 4. 1-29. 3. 31]
Apr. 1, 2016-Mar. 31, 2017

疾患区分 Classification of Diseases	ICU Intensive Care Unit	HCU High Care Unit	計 Total
循環器疾患 Circulatory	372	290	662
脳血管障害 Cerebro-vascular	130	380	510
呼吸器疾患 Respiratory	58	368	426
腹部疾患 Abdominal	33	558	591
熱傷疾患 Burn	5	5	10
上記以外の呼吸管理 Breathing Control except Above Mentioned	8	10	18
その他 Others	184	821	1,005
計 Total	790	2,432	3,222



ドクターカー
Doctor Car



ドクターヘリ
Doctor Helicopter

メディカルクリニック Medical Clinic

クリニック長 馬場 研二
Director BABA Kenji

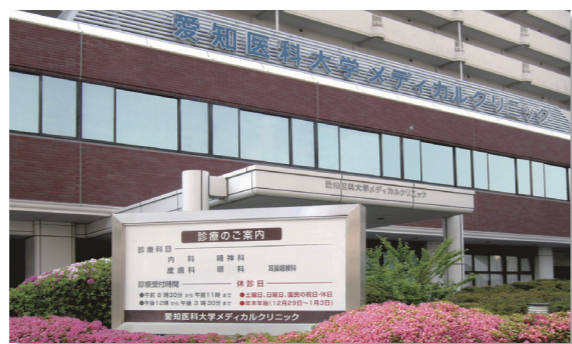

診療科等及び科長 Clinical Departments and Chairpersons

科 Departments	科長 Chairpersons	科 Departments	科長 Chairpersons	科 Departments	科長 Chairpersons
消化管内科 Gastroenterology	春日井 邦夫 KASUGAI Kunio	肝胆膵内科 Hepatology and Pancreatology	米田 政志 YONEDA Masashi	循環器内科 Cardiology	天野 哲也 AMANO Tetsuya
呼吸器・アレルギー内科 Respiratory Medicine and Allergology	山口 悦郎 YAMAGUCHI Etsuro	呼吸器・アレルギー内科 Respiratory Medicine and Allergology	馬場 研二 BABA Kenji	内分泌・代謝内科 Endocrinology and Metabolism	
神経内科 Neurology	道勇 学 DOYU Manabu	腎臓・リウマチ膠原病内科 Nephrology and Rheumatology	伊藤 恭彦 ITO Yasuhiko	血液内科 Hematology	
糖尿病内科 Diabetes	中村 二郎 NAKAMURA Jiro	精神神経科 Neuropsychiatry	兼本 浩祐 KANEMOTO Kousuke	皮膚科 Dermatology	渡邊 大輔 WATANABE Daisuke
眼科 Ophthalmology	瓶井 資弘 KAMEI Motohiro	耳鼻咽喉科 Otorhinolaryngology	植田 広海 UEDA Hiromi	放射線科 Radiology	石口 恒男 ISHIGUCHI Tsuneo
総合診療科 General Medicine		睡眠科 Sleep Medicine	塩見 利明 SHIOMI Toshiaki	痛みセンター Pain Center	牛田 享宏 USHIDA Takahiro
臨床検査科 Clinical Examination		放射線検査科 Radiological Examination	石口 恒男 ISHIGUCHI Tsuneo	薬剤科 Pharmacy	斎藤 寛子 SAITO Hiroko
看護科 Nursing	小池 三奈美 KOIKE Minami				

職員数 Medical Clinic Staff

[29. 5. 1現在]
As of May. 1, 2017

医師 Doctors	看護職員 Nursing Staff		医療職員 Paramedical Staff					事務職員 Administrative Staff	技術技能職員 Secretaries & Specialists	業務職員 General Affairs Staff	計 Total
	看護師 Nurses	准看護師 Assistant Nurses	薬剤師 Pharmacists	臨床検査技師 Medical Technologists	診療放射線技師 Radio Technologists	視能訓練士 Orthoptists					
1	6	2	2	3	3	1	4	2	1	25	

患者数 Patients

[28. 4. 1-29. 3. 31]
Apr. 1, 2016-Mar. 31, 2017

延数 Total	34,941
1日平均 Daily Average	143.8

●臨床検査件数 Clinical Examinations

[28. 4. 1-29. 3. 31]
Apr. 1, 2016-Mar. 31, 2017

項目 Item	件数 Number
微生物学的検査 Microbiology	596
免疫血清学的検査 Immunoserology	7,180
血液学的検査 Hematology	6,399
病理組織・細胞診検査 Pathology and Cytology	257
生理機能検査 Physiology	1,666
一般検査 General Examination	3,536
遺伝子検査 Genetic Examination	407
生化学的検査 Biochemistry	141,390
内視鏡検査 Endoscopy	304
外注検査 Off-Premise Tests	7,507
計 Total	169,242

●放射線取扱件数 Radiology Service

[28. 4. 1-29. 3. 31]
Apr. 1, 2016-Mar. 31, 2017

診断件数 Diagnosis	3,965
-------------------	-------

●調剤薬・注射薬処方件数 Dispensings and Injections

[28. 4. 1-29. 3. 31]
Apr. 1, 2016-Mar. 31, 2017

調剤件数 Dispensings	注射件数 Injections
94,323	1,761



CT検査
Computed Tomography

<http://www.aichi-med-u.ac.jp/clinic/>

〒461-0005 愛知県名古屋市東区東桜二丁目12番1号 TEL : (052) 931-2261

Address: 2-12-1 Higashisakura, Higashi-ku, Nagoya, Aichi, 461-0005

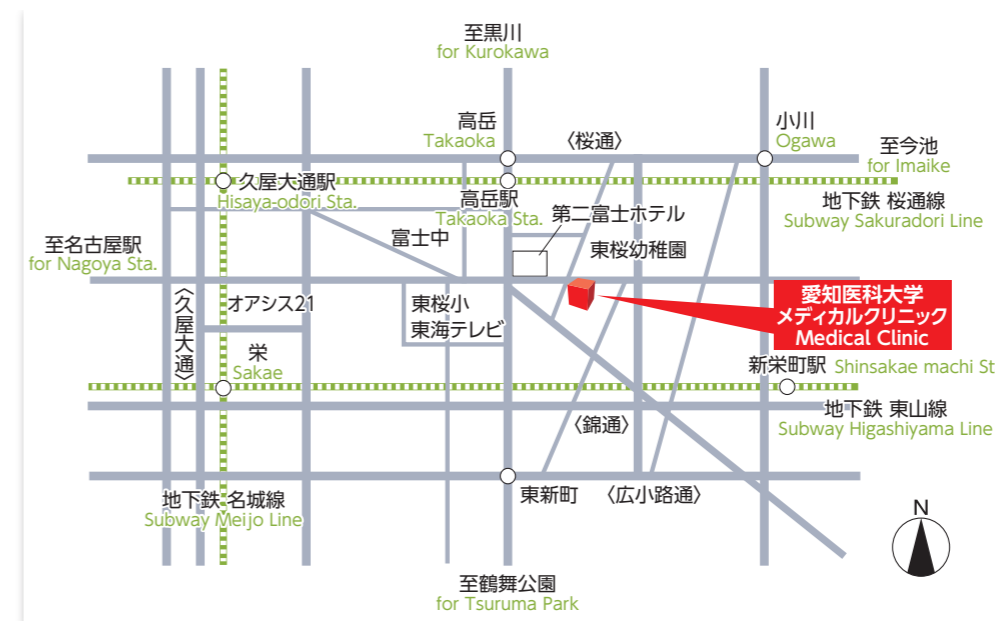

- 地下鉄
 - ・東山線「新栄町駅」下車、1番出口から北西へ徒歩7分
 - ・桜通線「高岳駅」下車、4番出口から南東へ徒歩3分
- 市バス
 - ・「高岳」下車、南へ徒歩3分
- Subway :
 - ・7-minute walk from Exit1, Shinsakaemachi Station on the Higashiyama Line.
 - ・3-minute walk from Exit4, Takaoka Station on the Sakuradori Line.
- City Bus
 - ・3-minute walk from Takaoka Bus Stop.

平成29年度資金収支予算 Fiscal year 2017 Budget

(単位：百万円)
in Million yen

収入の部 Revenue	
科目 Account Name	予算額 Budget
学生生徒等納付金収入 Tuition	5,173
寄付金収入 Donation	525
補助金収入 Grant-in-Aid	1,774
受取利息・配当金収入 Dividends Received	7
医療収入 Hospital Sold	33,802
前年度繰越支払資金他 Carry-over from the last year and others	6,405
計 Total	47,686

支出の部 Expense	
科目 Account Name	予算額 Budget
人件費支出 Personnel Expenses	18,573
教育研究経費支出 Education and Research	20,048
管理経費支出 Administration	657
施設関係支出 Facilities	845
設備関係支出 Equipments	2,175
翌年度繰越支払資金他 Carry-over to the next year and others	5,388
計 Total	47,686

土地・建物 Grounds and Buildings

[29. 5. 1現在]
As of May. 1, 2017

区分 Classification	建物面積 Floor Space	土地面積 Land Area
1号館 (大学本館) Main Building	18,037.85	110,664.94
2号館 (研究棟) Research Building	16,924.83	
3号館 (基礎科学棟) Liberal Arts Building	3,176.60	
4号館 (看護学部棟) College of Nursing Building	3,767.03	
5号館 (総合実験研究棟) Research Centers Building	4,990.33	
6号館 (運動療育センター・体育館) Institute of Physical Fitness, Sports Medicine and Rehabilitation Gymnasium	7,076.11	
7号館 (医心館) Ishinkan	3,247.77	
中央棟 (診療棟・A病棟・B病棟) Central Building (Hospital Building for Outpatients Hospital Building A, B for Inpatients)	85,755.82	
C棟 (C病棟) Building C (Hospital Building C for Inpatients)	16,929.68	
D棟 (D病棟) Building D (Hospital Building D for Inpatients)	11,326.03	
立体駐車場 Parking (multi-story)	22,407.36	
保育所 (アイキッズハウス) Day Nursery (Ai Kids House)	362.13	
学生クラブハウス Student Club House	1,152.74	
メディカルクリニック Medical Clinic	2,714.63	1,284.81
グラウンド (雁又・寅山) Sports Area	133.04	67,179.00
平面駐車場 Parking (outdoor)	0	89,178.08
その他 Others	1,171.25	23,596.75
計 Total	199,173.20	291,903.58

(m)

キャンパス図 Campus Map

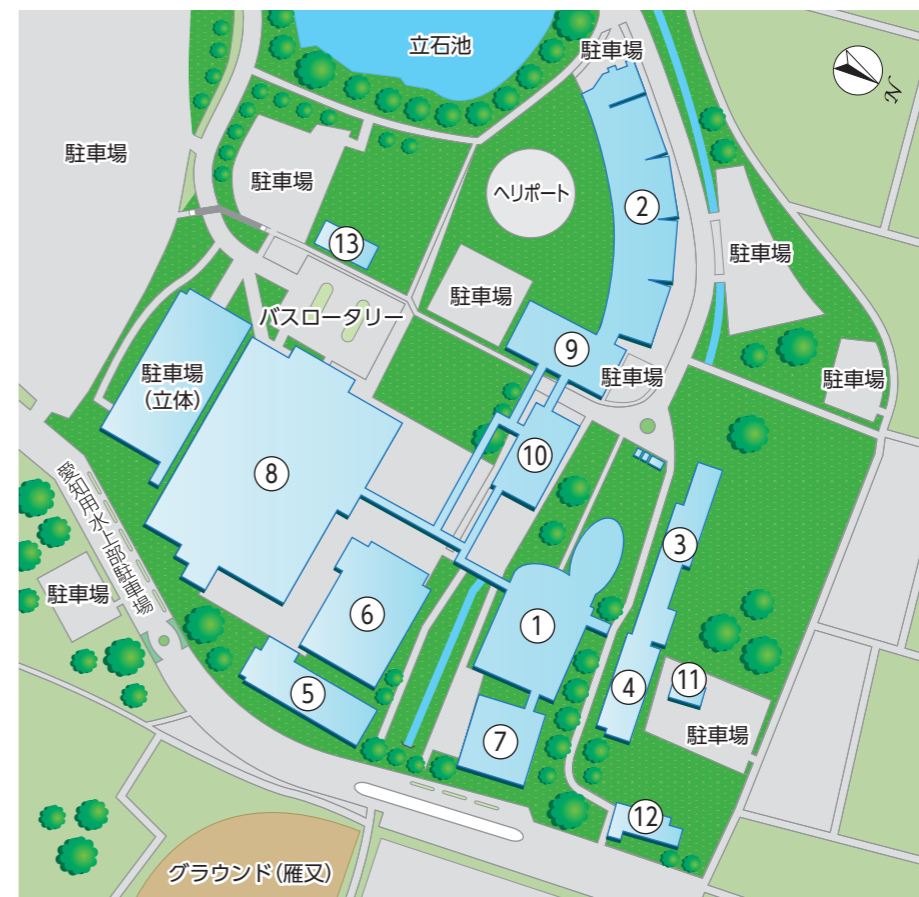

- ① 1号館 (大学本館)
Building No.1 (Main Building)
- ② 2号館 (研究棟)
Building No.2 (Research Building)
- ③ 3号館 (基礎科学棟)
Building No.3 (Liberal Arts Building)
- ④ 4号館 (看護学部棟)
Building No.4 (College of Nursing Building)
- ⑤ 5号館 (総合実験研究棟)
Building No.5 (Research Centers Building)
- ⑥ 6号館 (運動療育センター・体育館)
Building No.6 (Institute of Physical Fitness,
Sports Medicine and Rehabilitation Gymnasium)
- ⑦ 7号館 (医心館)
Building No.7 (Ishinkan)
- ⑧ 中央棟 (診療棟・A病棟・B病棟)
Central Building (Hospital Building for Outpatients
Hospital Building A, B for Inpatients)
- ⑨ C棟 (C病棟)
Building C (Hospital Building C for Inpatients)
- ⑩ D棟 (D病棟)
Building D (Hospital Building D for Inpatients)
- ⑪ 保育所 (アイキッズハウス)
Day Nursery (Ai Kids House)
- ⑫ 学生クラブハウス
Student Club House
- ⑬ アメニティ棟 (立石プラザ) H29.6.1 竣工
Building Amenity (Tateishi Plaza)

交通案内 Access to our Facilities

愛知医科大学 Aichi Medical University

〒480-1195 愛知県長久手市岩作雁又1番地1 TEL : (0561)62-3311
 Address: 1-1 Yazakokarimata, Nagakute, Aichi, 480-1195



- 「名古屋駅」から地下鉄 東山線を利用し、「藤が丘駅（終点）」で下車（25分）
 「藤が丘駅」からは愛知医科大学病院行の名鉄バスを利用（約15分）
 From Nagoya Railway Station, take the Subway Higashiyama Line and get off at Fujigaoka Terminal Station (25 min.).
 From Fujigaoka Station, take the Meitetsu Bus to the University Hospital (15 min.).

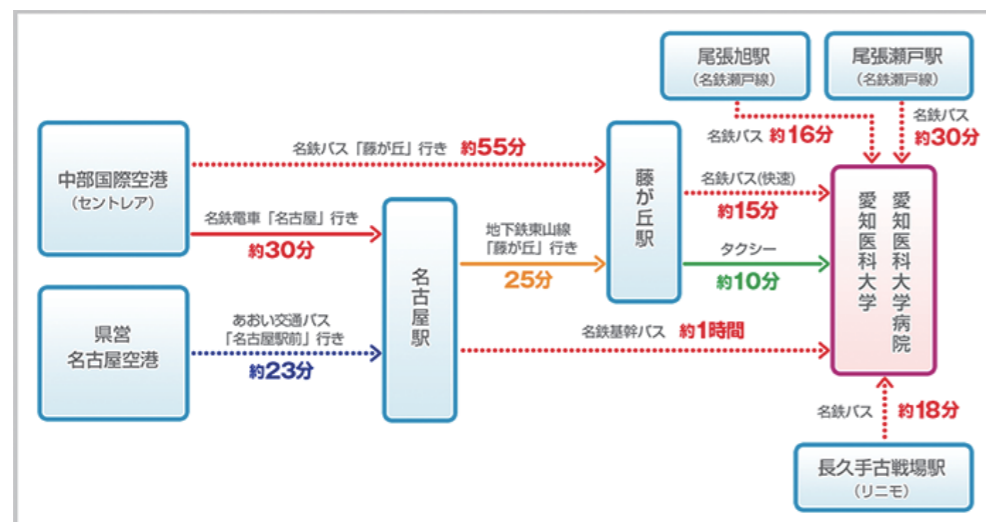

愛知医科大学要覧
 Catalog of Aichi Medical University

《発行》 学校法人 愛知医科大学
 Published by Aichi Medical University Corporation
 〒480-1195 愛知県長久手市岩作雁又1番地1
 Address: 1-1 Yazakokarimata, Nagakute, Aichi, 480-1195
 TEL: 0561-62-3311 (overseas +81-561-62-3311)
 FAX: 0561-62-4866 (overseas +81-561-62-4866)
<http://www.aichi-med-u.ac.jp/>

発行日 平成29年7月1日
 Published on Jul. 1, 2017