皆さんのためのミニセミナー

認知症のおはなし

講師：　泉　雅之
（脳卒中センター准教授）

7/31（月）

14:00－14:30　受付
14:30－15:00　講義
15:00－15:30　質疑応答

無料

どなたでもご参加いただけます。
来室または電話でお申込ください。

（定員30名　定員に達した時点で締切らせていただきます。）

皆さんのための図書室（アイブラリー）

健康情報室

愛知医科大学病院2階　カフェ・ド・クリエ隣
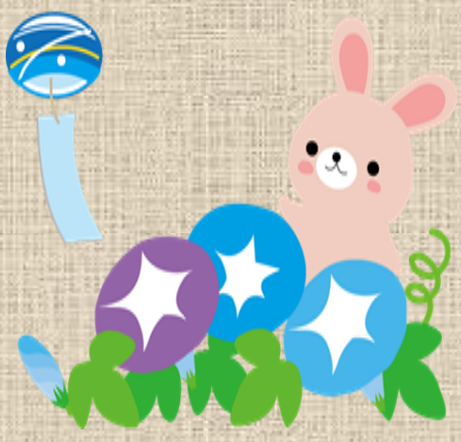
TEL 0561-62-3311　内線39050